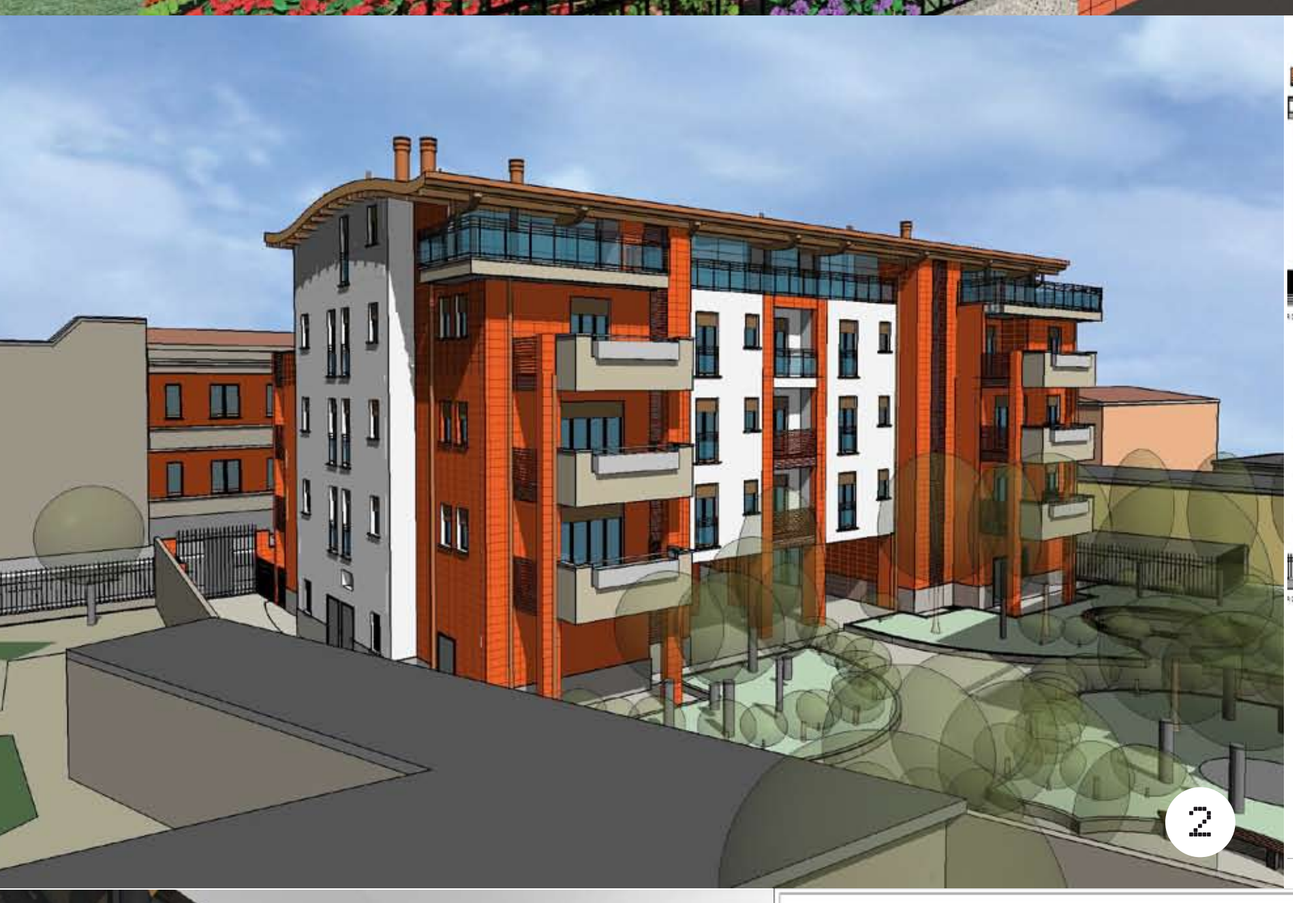

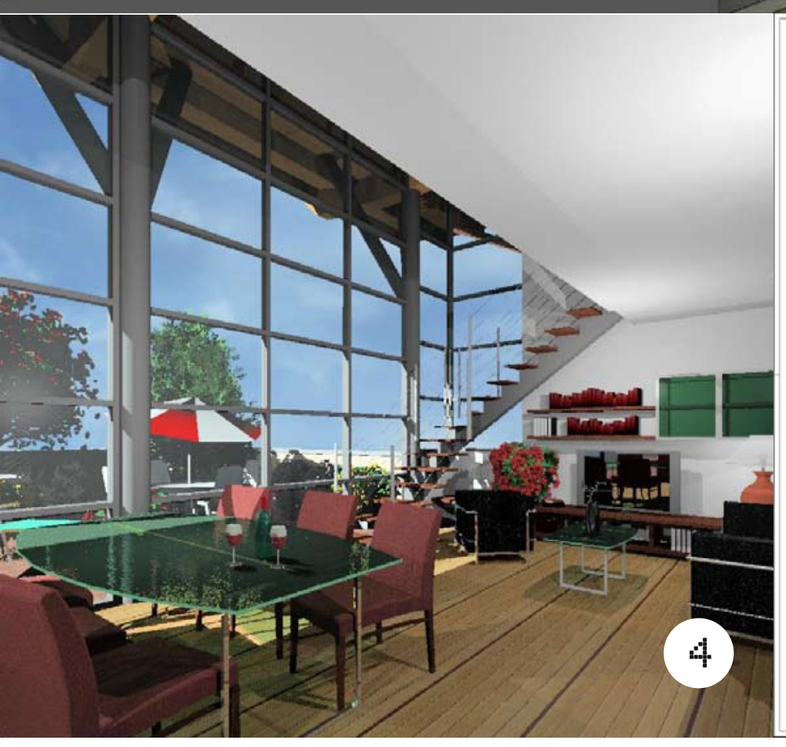

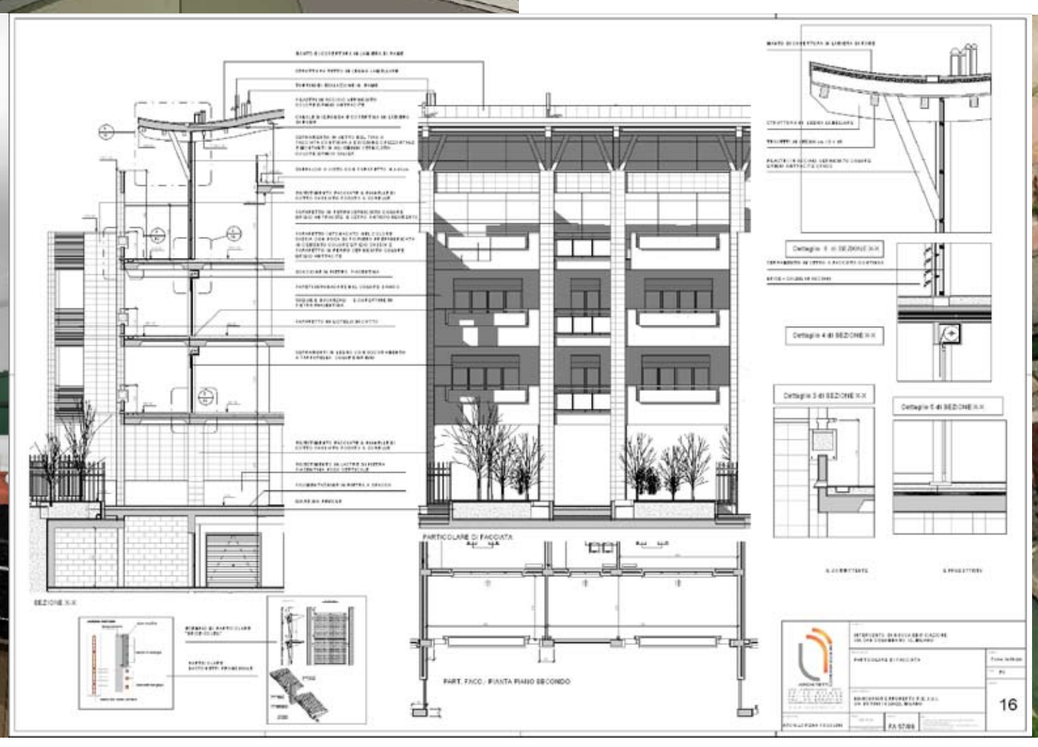

PROGETTO: Residenza Naviglio San Cristoforo	**BREVE DESCRIZIONE:** Intervento di nuova costruzione residenziale in ambito soggetto a vincolo ambientale, nella zona del Naviglio Grande, composto da due fabbricati di media altezza affacciati su giardino interno, con autorimessa interrata. L'obiettivo è creare complesso residenziale capace di integrarsi senza squilibri nelle linee e nei volumi del Naviglio Grande, attraverso gioco di volumi e di materiali a lettura progressivamente alleggerita verso l'alto.	
PROGETTISTA: Arch. Lorena Fasolini Via Valparaiso 10/1 - Milano www.studiofasolini.it		
LUOGO: Milano, Via San Colombano 13	**DEALER:** One Team srl - Via Rondoni 1, Milano	**SITO DEALER:** www.oneteam.it

REVIT Zone